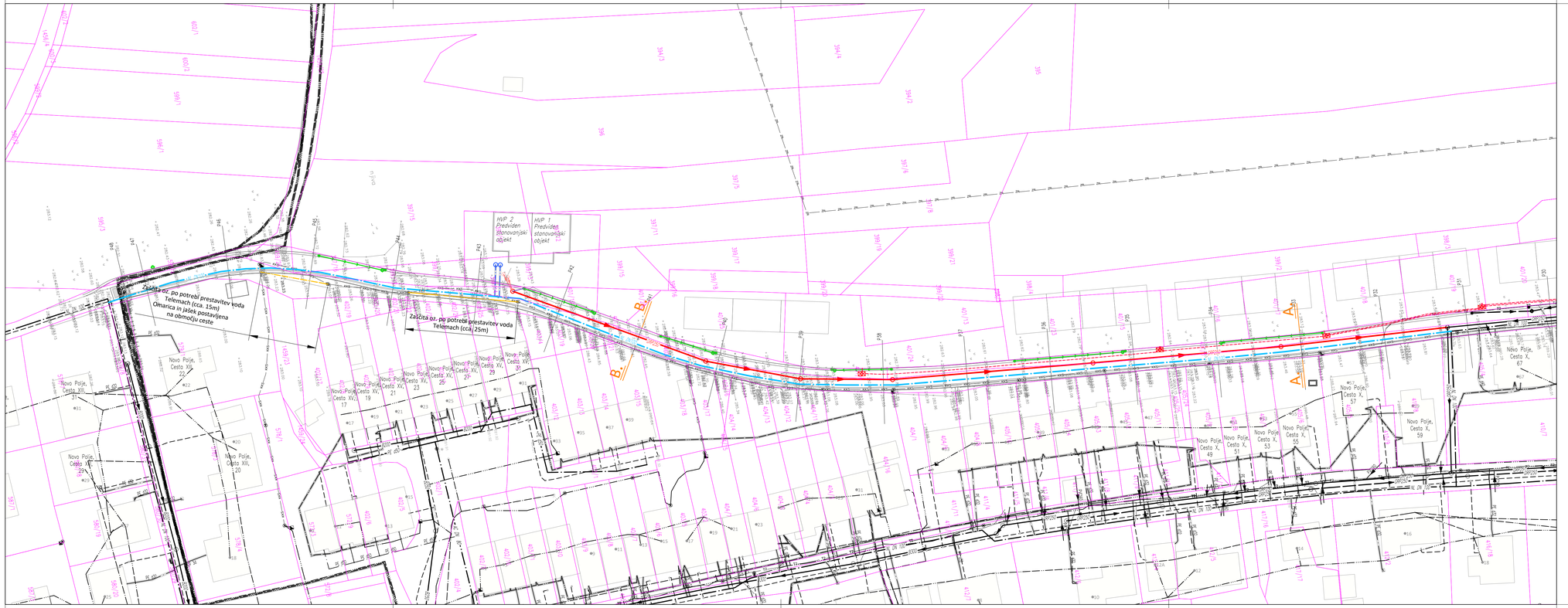

N
W
E
S

LEGENDA

		OBSTOJEČI	PROJEKTIRANI v tem projektu	PREDVIDENI v drugi dokumen.
KANAL	Komunalna odpadna / meteh sistem			
	Padavinska odpadna			
	Priključek (komunalno/padavinski) priključki se obravnjo, niso predmet tega projekta			
VODA	Javni vodovod			
	Priključki-vodovod priključki se obravnjo, niso predmet tega projekta	v zidci cevi / brez zidci. cevi		predviden nov priključek
PLINOVOD				
ELEKTRONSKE KOMUNIKACIJE				
	Telekom Slovenije d.d.	1. konzola(zid)/KKS / 2. betoni		
	T-2 d.o.o., Gratel d.o.o. (lastna KK)	T2 / T2 / T2		
	TELEMACH d.o.o. (lastna KK)	KKS / KKS / KKS		
ELEKTRO	JAVNA RAZSVETLJAVA			
	NIZKA NAPETOST			
	SREDNJA NAPETOST			
	VISOKA NAPETOST (podzemna)			
	KABELSKA KANALIZACIJA			
	ZRAČNI VOD			
	VODI, ki se ukinja			

A. A. Oznaka prečnega prereza

predvideni objekti (ni predmet tega načrta)

* Podatki o lokacijski natančnosti prikazanih geodetskih podatkov v Zbirni karti komunalnih vodov so podani v Certifikatu geodetskega načrta, št. geodetskega načrta 33/2017, ki je priložen Situaciji obstoječega stanja.

Vse spremembe je potrebno uskladiti s projektantom!
Mere je potrebno kontrolirati na licu mesta!

spremembe:	datum spremembe:

KONO d
svetovanje, projektiranje, izvedba in nadzor gradbenih objektov,d.o.o.

Grablovičeva ul.30, Ljubljana
tel.: (01) 544 25 25
fax.: (01) 540 44 99
e-mail: mrha@kono-b.si

investitor:	MESTNA OBČINA LJUBLJANA, Mestni trg 1, 1000 Ljubljana
objekt:	Gradnja kanalizacije in vodovoda v Novem polju – Arničeva ulica, II.faza (2. etapa)
vrsta proj. dokumentacije:	PZI – Projekt za izvedbo
vsebina risbe:	Zbirna karta komunalnih vodov
vodja projektiranja:	Beno Kočevar, kom.inž. IDEN.ŠT.:IZS G-9085
št. proj. dokumentacije:	1782/19 št.risbe: 0/2.4.3
merilo:	1:500 datum: marec 2025